

2020/2022年度
中學學位分配
統一派位



流程

- ◎ 統一派位選校程序須注意的事項
- ◎ 與班主任會面(5月10日)



中學學位分配辦法

簡介

教育局
學位分配組



中學學位分配辦法簡介

二〇二〇／二〇二二年度

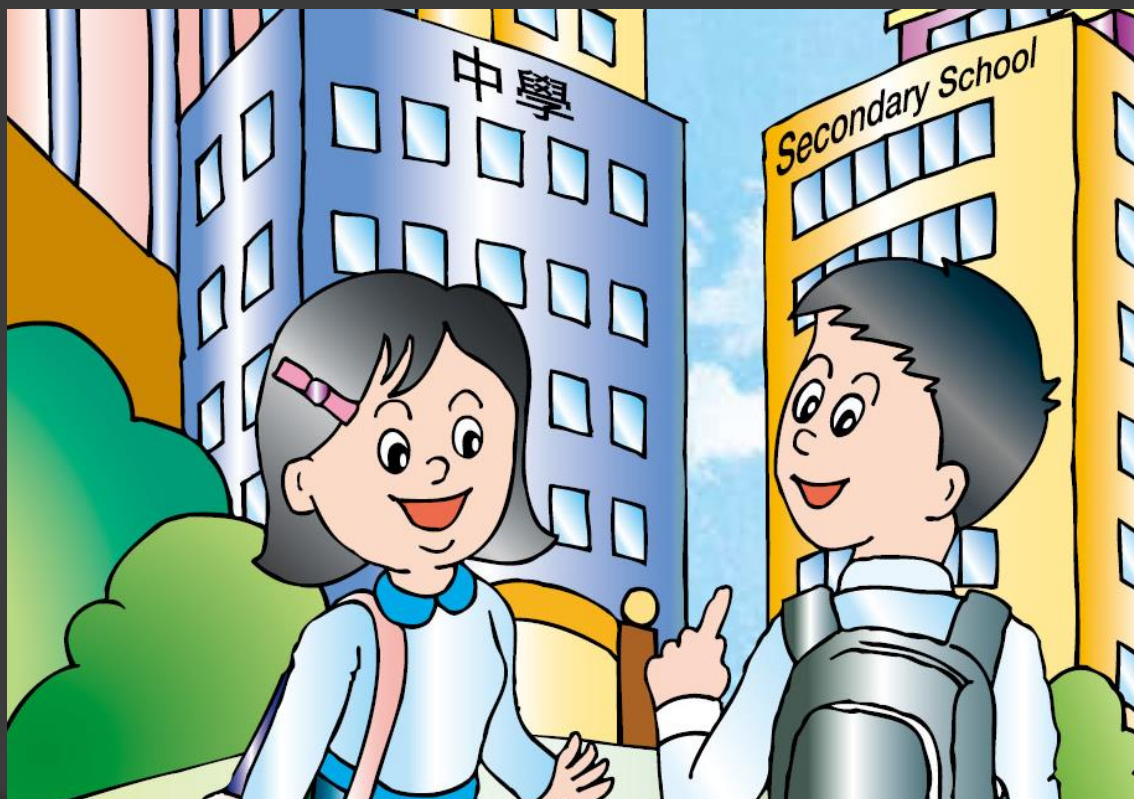

主要階段

- 自行分配學位
- 統一派位



學位的百分比

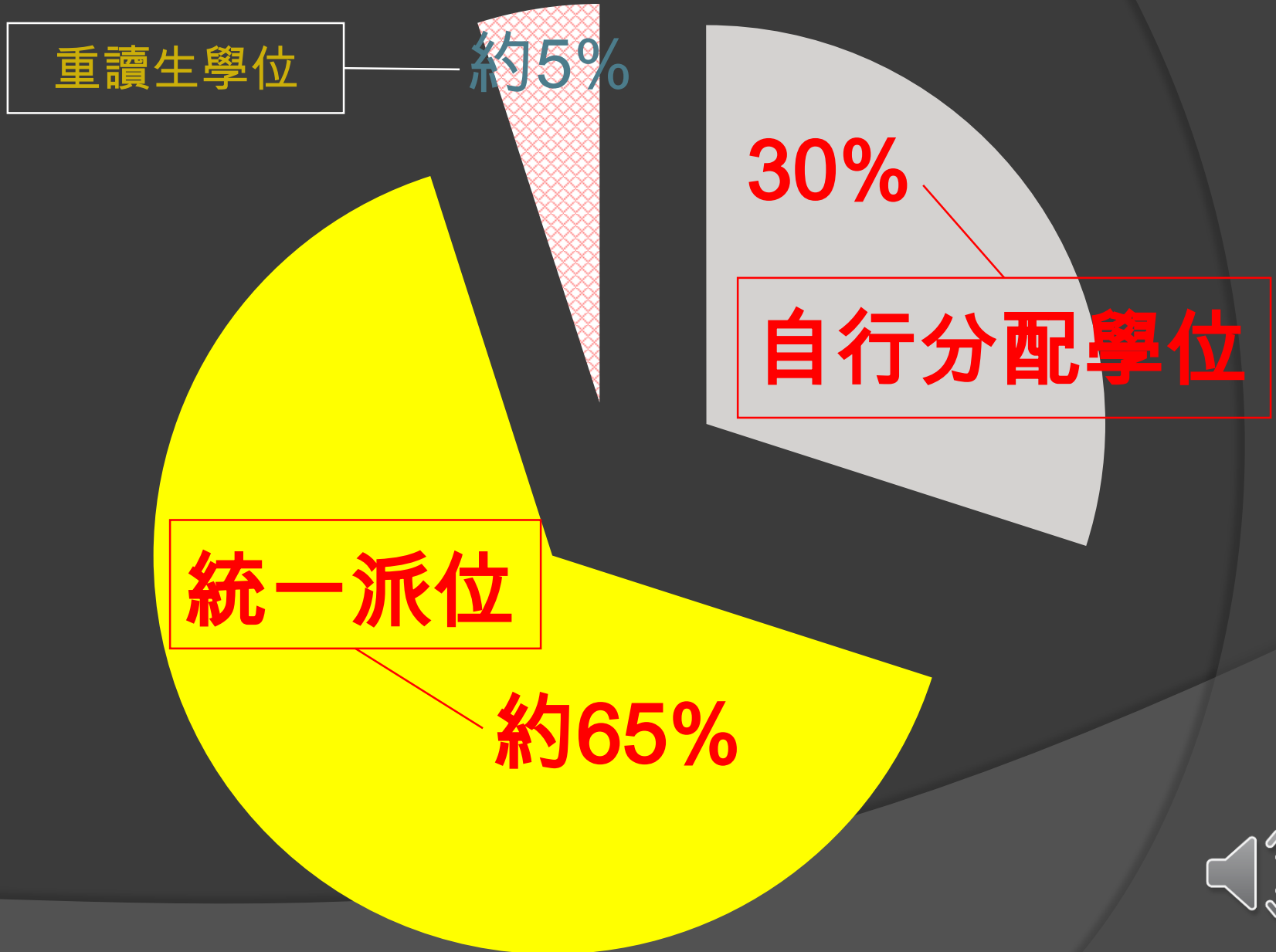

有關自行分配學位正取學生的通知安排

- 參加派位中學在完成處理自行分配學位的申請後，須於**2022年5月4日**透過書面及電話通知正取學生家長其子女已獲學校納入其自行分配學位正取學生名單
- 通知安排**不包括**備取及**落選**學生
- 獲通知家長**毋須**就有關通知作出回應



通知書範本

（家長姓名） 先生／女士：

有關申請中一自行分配學位

謝謝 貴子弟 （學生姓名） 申請本校於 **2022** 年度中學學位分配辦法的自行分配學位（2022 年9月入讀中一）。本校已完成所有自行分配學位申請的甄選工作。現通知 閣下該生已成功申請本校的自行分配學位，因而獲納入本校的《自行分配學位正取學生名單》。請注意，此通知並不一定等同中一派位的最終派位結果，學生最終獲派的學校將於7月 **26** 日與統一派位結果一併公布。家長毋須回覆本函。

如有疑問，可致電 （學校查詢電話號碼） 與本校職員（或指定職員／教師姓名）聯絡。

（學校名稱） 校長

（校長姓名） 謹啟

____年__月__日



有關自行分配學位正取學生的通知安排

- 有關安排屬**行政措施**，現行中學學位分配辦法機制**並無改變**
 - ◆ 所有獲派自行分配學位的正取學生均不會在統一派位階段獲派學位



不參加派位的直接資助計劃中學(非參加派位直資中學)

■ 收生安排

- ◆ 不受時間及區域所限
- ◆ 按校本安排錄取學生

■ 學生申請非參加派位直資中學數目

- ◆ 沒有限制



非參加派位直資中學

- 如學生家長確認接受其中一所非參加派位直資中學的學位
 - ◆ 簽妥 《家長承諾書》
 - ◆ 遞交 《小六學生資料表》 正本



放棄其他政府資助中一學位
(即透過中學學位分配辦法獲分配中一學位)



有關自行分配學位正取學生的通知安排

- 如同時獲參加派位中學通知為正取學生及獲非參加派位直資中學錄取，家長可於**2022年5月12日或之前**，決定是否保留該非參加派位直資中學的學位



有關自行分配學位正取學生的通知安排

- 如有關家長決定**保留**該非參加派位直資中學的學位，則無需採取任何行動，其子女會按現行機制最終**獲派該非參加派位直資中學**
- 有關正取學生的**自行分配學位**會被**取消**



有關自行分配學位正取學生的通知安排

- 如有關家長決定**放棄**該非參加派位直資中學的學位，須於**2022年5月12日或之前**通知有關非參加派位直資中學，及取回《家長承諾書》和《小六學生資料表》的正本
- 其子女會按現行機制最終**獲派參加派位中學的自行分配學位**



有關自行分配學位正取學生的通知安排

- 非參加派位直資中學可於6月初前按學校候補名單錄取其他學生以填補空缺



統一派位階段

- 經扣除重讀生及自行分配學位後，學校餘下的學位將用於統一派位：
 - ◆ **10%** 用作 **甲部** 「不受學校網限制」 (任何校網，包括學生所屬校網，最多選三所中學)
 - ◆ **90%** 用作 **乙部** 「按學校網」 (學生所屬校網，最多選三十所中學)



學校網的劃分

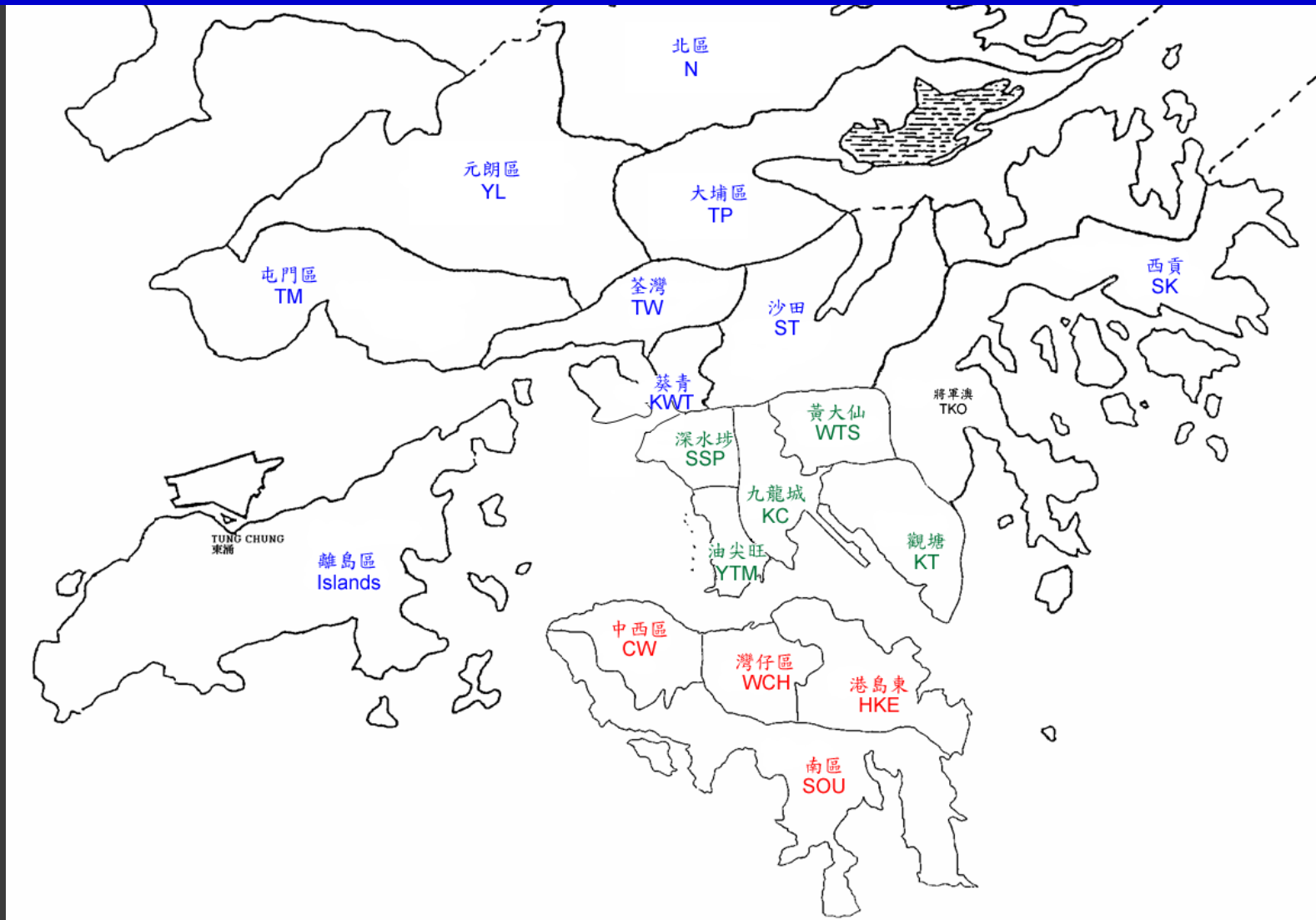

全港根據行政區共劃分為18個學校網，以便進行統一派位乙部「按學校網」的學位分配，學生所屬的升中校網為其就讀小學坐落的行政區

校網內的學校選擇

- 為確保每一個學校網均有足夠學位應付統一派位的需求，各校網包括：
 - ◆ **本區所有**參加派位的中學；及
 - ◆ **部分他區**參加派位的中學 *

* 他區中學的數目及所提供的學位每年可能會因應供求情況而有所改變



《中一派位選擇學校表格》(樣本)

甲部 - 不受學校網限制

(參閱《不受學校網限制選校手冊》，最多選三所)

乙部 - 所屬校網選擇

(參閱所屬校網的《中學一覽表》，最多選三十所)

教育局
EDUCATION BUREAU
2020/2022 年度中學學位分配
SECONDARY SCHOOL PLACES ALLOCATION 2020/2022
中一派位選擇學校表格
Secondary One Choice of Schools Form
填寫本表格前請參閱家長存根背頁的注意事項
Please read the Points to Note overleaf of the Parent Copy

教育局存根
EDB Copy
For Office Use
ID C
PAU 5 0008

學生編號
Student Reference No. M1234567

學生姓名
Name of Student SHEUNG CHUN PO 性別 F 班別 6A

就讀小學
Primary School Attending LUI KEE PRIMARY SCHOOL

甲部 不受學校網限制的學校選擇
Part A Unrestricted School Choices

這部分可選擇任何學校網的學校，包括學生所屬學校網。請參閱《不受學校網限制選校手冊》，並依選擇的優先次序填上學校編號。電腦會先處理甲部的學校選擇。
You may select schools from ANY school nets, including the student's school net. Please refer to the "Handbook for Unrestricted School Choices" and enter the School Codes in order of preference. The school choices in Part A will be processed first.

第一選擇 First Choice 第二選擇 Second Choice 第三選擇 Third Choice

學校編號 School Code

乙部 按學校網的學校選擇
Part B Restricted School Choices

請參閱學生所屬學校網的《中學一覽表》，並依選擇的優先次序填上網內的學校編號。學生如未獲分配甲部選項的學校，電腦會先處理乙部的學校選擇。
Please refer to the "Secondary School List" and enter the School Codes within student's school net in order of preference. The school choices in Part B will be processed if students are not allocated school places in Part A.

學生所屬學校網 Student's School Net HK2

選擇次序 Order of Preference	1	2	3	4	5	6	7	8	9	10
學校編號 School Code										

選擇次序 Order of Preference	11	12	13	14	15	16	17	18	19	20
學校編號 School Code										

選擇次序 Order of Preference	21	22	23	24	25	26	27	28	29	30
學校編號 School Code										

本人聲明，表內所選填的學校為本人閱讀《統一派位家長須知》後自願填寫的。
I certify that I have read the "Notes for Parents on Central Allocation" and I have made the above choices at my own will.
本人同意教育局透過電話短訊形式(SMS)通知學生的派位結果予本人。本人可接收 SMS 的手提電話號碼已填寫在右邊的方格內(如不同意接收 SMS 請留空此方格)。
Consent is given for the Education Bureau to inform me of the allocation results of the student via SMS message. My mobile phone number which can receive SMS is provided in the box on the right (please leave the box blank if you do not wish to receive SMS).

家長/監護人簽署
Signature of Parent/Guardian _____ 日期
Date _____

家長/監護人姓名(請用正楷填寫)
Name of Parent/Guardian (In BLOCK Letters) _____

住址
Home Address _____

聯絡電話
Contact Tel. No. _____

EDB 140 80 307

■ 無論有否申請自行分配學位，均須在5月底經就讀學校遞交已填妥的《中一派位選擇學校表格》

■ 可以在甲部和乙部重複選填所屬學校網的學校

■ 切勿在同一部分重複同一學校選擇

■ 切勿在乙部只選填數間心儀的學校，這樣並不會增加獲派有關學校的機會



獲通知為正取學生的家長

- 如常於5月獲發統一派位階段
選校名單及選校表格

- 家長毋須填寫選校資料

- 只須填上聯絡資料後簽署
及劃去選校部分

甲部 不受學校網限制的學校選擇
Part A Unrestricted School Choices

這部分可選擇任何學校網的學校，包括學生所屬學校網。請參閱《不受學校網限制選校手冊》，並依選擇的優先次序填上學校編號。電腦會先處理甲部的學校選擇。
You may select schools from ANY school nets, including the student's school net. Please refer to the "Handbook for Unrestricted School Choices" and enter the School Codes in order of preference. The school choices in Part A will be processed first.

第一選擇 First Choice 第二選擇 Second Choice 第三選擇 Third Choice

學校編號 School Code

乙部 按學校網的學校選擇
Part B Restricted School Choices

學生所屬學校網 Student's School Net

請參閱學生所屬學校網的《中學一覽表》，並依選擇的優先次序填上網內的學校編號。學生如未獲分配甲部選擇的學校，電腦便會處理乙部的學校選擇。
Please refer to the "Secondary School List" and enter the School Codes within student's school net in order of preference. The school choices in Part B will be processed if students are not allocated school places in Part A.

選擇次序 Order of Preference	1	2	3	4	5	6	7	8	9	10
學校編號 School Code										
選擇次序 Order of Preference	11	12	13	14	15	16	17	18	19	20
學校編號 School Code										
選擇次序 Order of Preference	21	22	23	24	25	26	27	28	29	30
學校編號 School Code										

本人聲明，表內所選擇的學校為本人閱讀《統一派位家長須知》後自願填寫的。
I certify that I have read the "Notes for Parents on Central Allocation" and I have made the above choices at my own will.
本人同意教育局透過電話短訊形式(SMS)通知學生分配結果予本人，本人可接收 SMS 的手提電話號碼已填寫在右邊的地方為（如不同意接收 SMS 請寄此表格）。
Consent is given for the Education Bureau to inform me of the allocation results of the student via SMS message. My mobile phone number which can receive SMS is provided in the box on the right (please leave the box blank if you do not wish to receive SMS).

家長/監護人簽署 XXX 日期 xx / xx / 2022
Signature of Parent/Guardian XXX Date xx / xx / 2022
家長/監護人姓名（請用正楷填寫） XXX
Name of Parent/Guardian (In BLOCK Letters) XXX

住址 香港 XX 道 XX 號 XX 大廈 XX 樓 XX 室
Home Address 香港 XX 道 XX 號 XX 大廈 XX 樓 XX 室
聯絡電話 XXXX XXXX
Contact Tel. No. XXXX XXXX

E2B 149



未獲通知為正取學生的家長

須於5月統一派位階段填寫《中一派位選擇學校表格》以便其子女參加統一派位

教育局
EDUCATION BUREAU
2026/2027 年度中學學位分配
SECONDARY SCHOOL PLACES ALLOCATION 2026/2027
中一派位選擇學校表格
Secondary One Choice of Schools Form
填寫本表格前請參閱家長存根頁的注意事項
Please read the Points to Note on leaf of the Parent Copy

改裝複印件
Edible Copy
For Office Use

學生編號
Student Reference No. M1234567

學生姓名
Name of Student SHEUNG CHEN TO 性別 Sex 男 班級 Class 6A

就讀小學
Primary School Attending LUC KEE PRIMARY SCHOOL

甲部 不受學校網限制的學校選擇
Part A Unrestricted School Choices

這部分可選擇任何學校網的學校，包括學生所屬學校網。請參閱《不受學校網限制學校手冊》，並依選擇的優先次序填上學校編號。電腦會先處理甲部的學校選擇。
You may select schools from ANY school nets, including the student's school net. Please refer to the "Handbook for Unrestricted School Choices" and enter the School Codes in order of preference. The school choices in Part A will be processed first.

第一選擇 First Choice	第二選擇 Second Choice	第三選擇 Third Choice
學校編號 School Code	X X X	X X X

乙部 按學校網的學校選擇
Part B Restricted School Choices 學生所屬學校網 Student's School Net M1K2

請參閱學生所屬學校網的《中一派位》表，並依選擇的優先次序填上該表的學校編號。學生如未獲分配甲部屬區的學校，電腦會處理乙部的學校選擇。
Please refer to the "Secondary School List" and enter the School Codes within student's school net in order of preference. The school choices in Part B will be processed if students are not allocated school places in Part A.

優先次序 Order of Preference	1	2	3	4	5	6	7	8	9	10
學校編號 School Code	X	X	X	X	X	X	X	X	X	X

優先次序 Order of Preference	11	12	13	14	15	16	17	18	19	20
學校編號 School Code	X	X	X	X	X	X	X	X	X	X

優先次序 Order of Preference	21	22	23	24	25	26	27	28	29	30
學校編號 School Code	X	X	X	X	X	X	X	X	X	X

本人聲明，我所填報的學校為本人真誠（經 獨立思考後）作出的選擇。
I declare that I have read the "Notes for Parents on Central Allocation" and have made the above choices at my own will.
本人所填報的學校編號並非以SMS系統作為參考。本人可接收 SMS 的中文或英文通知（包括派位通知）。（你可向學校索取 SMS 通知的中文或英文通知。）
Consent is given for the Education Bureau to inform me of the allocation results of the student via SMS message. My mobile phone number which can receive SMS is provided in the box on the right please leave the box blank if you do not wish to receive SMS).

家長/監護人簽名
Signature of Parent/Guardian 文文文

家長/監護人姓名，請用正楷填寫
Name of Parent/Guardian (In BLOCK Letters) XXX

住址
Home Address 香港 XX 道 XX 號 XX 大廈 XX 樓 XX 室

聯絡電話
Contact Tel. No. XXXX XXXX

日期
Date XX / XX / 2022

9 8 7 6 XXXX

ED 146 99-107



統一派位分配準則

甲部

不受學校網限制

- 學生派位組別*
(全港派位組別)
- 家長選校意願
(最多三個)
- 隨機編號 #

乙部

學生所屬學校網

- 學生派位組別*
(學校網派位組別)
- 家長選校意願
(最多三十個)
- 隨機編號 #

* 派位組別：因應中學學位分配辦法下的派位程序，電腦將所有參加派位學生在小五下學期和小六上、下學期的校內成績標準化和調整後，平均劃分為三個派位組別，以便決定學生主要的派位次序

隨機編號：用以決定同一派位組別的學生獲分配學位的次序，如某一所中學的學位求過於供，隨機編號較小的學生會先獲分配學位（每名學生在甲部和乙部使用相同的隨機編號）



統一派位 電腦程序

- 電腦會先為每名學生編配一個隨機編號，用以決定同一派位組別學生獲分配學位的先後次序
- 電腦會首先處理甲部「不受學校網限制」的學校選擇；然後才處理乙部「按學校網」的學校選擇



甲部：派位程序

- 電腦先處理全港第一派位組別學生的學校選擇
- 再處理全港第二派位組別學生的學校選擇
- 最後是全港第三派位組別學生的學校選擇

電腦在完成處理所有學生在甲部的學校選擇後，才會處理未獲派位學生乙部的選擇



乙部：派位程序

- 當學校網第一派位組別的學生均獲分配學位後
- 電腦再按同一程序處理學校網第二派位組別學生的派位
- 最後是學校網第三派位組別學生的派位



2020/2022年度行事曆 (2021/22學年)



2022年5月4日 參加派位中學通知自行分配學位正取學生的家長

2022年5月初 教育局編製《獲通知為自行分配學位正取學生的名單(小學)》供小學參考

派發《中一派位選擇學校表格》及相關文件

2022年5月12日或之前 子女已獲非參加派位直資中學錄取的家長如決定放棄有關學位，可於2022年5月12日或之前通知該非參加派位直資中學及取回《家長承諾書》和《小六學生資料表》正本



2022年5月下旬	學校遞交家長已填妥的《中一派位選擇學校表格》
2022年7月26日	公布中學學位分配結果
2022年7月28日及29日	學生往獲派中學註冊
2022年8月2日	中一入學前香港學科測驗

註：小學領取派位結果的日期為7月25日，如當日上午，教育局因八號預警/八號或以上熱帶氣旋警告信號生效而宣布學校停課，學校領取派位結果的日期將改為7月26日，公布派位結果日期相應由7月26日改為7月27日。

如在公布派位結果當日(即7月26日)上午，教育局因八號預警/八號或以上熱帶氣旋警告信號或因紅色或黑色暴雨警告信號生效而宣布學校停課，派位結果將改為下一個上課日公布。

查詢

網址

教育局(www.edb.gov.hk) : 主頁 > 教育制度及政策 > 小學及中學教育 > 學位分配 > 中學學位分配辦法

電話

一般查詢 2832 7740 / 2832 7700

地址

九龍觀塘偉業街223號宏利金融中心2樓2室



關注事項

- ◎ 叩門問位
- ◎ 統一派位選校日程
- ◎ 聽取班主任意見



教育局網上資源

2020/2022年度中學學位分配辦法光碟

統一派位：[第一部分](#)，[第二部分](#)

[2020/2022年度中學學位分配辦法常見問題](#)

[中學學位分配辦法內容](#)



善用中學一覽表(上學年資料, 稍後更新)

新界第六網
NET NT6

2019/2021 年度中學學位分配辦法 Secondary School Places Allocation System 2019/2021 頁 2 [共: 14 頁]
大埔區 TAI PO DISTRICT Page 2 [Total: 14 Pages]

學校編號 School Code	學校名稱 Name of School	地址 Address	學校類別 School Type	資助類別 Finance Type	宗教 Religion	預計2021/22學年供本校網用的中一學額 Planned S1 Places for this Net in 2021/22 School Year	
						非保留學額 Open Places	直屬/聯繫學額 Feeder / Nominated Places
可供選擇的本區中學 SCHOOL CHOICES IN OWN DISTRICT							
518 @	中韓聖潔會靈風中學 CHINA HOLINESS CHURCH LIVING SPIRIT COLLEGE	新界大埔樟樹里1號 1 TUNG LEUNG LANE, TAI PO, NT 2958 9694	男女 CO-EDUCATIONAL	資助 AIDED	基督教 PROTESTANTISM / CHRISTIANITY	72	
435 @	孔教學院大成何郭佩珍中學 CONFUCIAN TAI SHING HO KWOK PUI CHUN COLLEGE	新界大埔富善邨第17區 AREA 17, FU SHIN ESTATE, TAI PO, NT 2666 5926	男女 CO-EDUCATIONAL	資助 AIDED	孔教 CONFUCIANISM	72	
438 @	香港教師會李興貴中學 HK TEACHERS' ASSN LEE HENG KWEI SECONDARY SCHOOL	新界大埔運頭塘邨 WAN TAU TONG ESTATE, TAI PO, NT 2643 2734	男女 CO-EDUCATIONAL	資助 AIDED	-- --	73	
567 #1 @	港九街坊婦女會孫方中書院 HK&KLN KFWA SUN FONG CHUNG COLLEGE	新界大埔大埔公路 大埔滘段4643號 4643 TAI PO ROAD, TAI PO KAU, TAI PO, NT 2656 7123	男女 CO-EDUCATIONAL	資助 AIDED	-- --	25	
437 @	香港紅十字會大埔卍慈中學 HKRSS TAI PO SECONDARY SCHOOL	新界大埔富亨邨 FU HENG ESTATE, TAI PO, NT 2666 6821	男女 CO-EDUCATIONAL	資助 AIDED	-- --	55	



歡迎查詢

